Uutiskirje 1/2019

Pirkanmaan
NOUTAJAKOIRAYHDISTYS

Sisällys

Puheenjohtajan tervehdys!	3
Tulevat tapahtumat	4
Toimikuntien terveiset	5
Koekalenteri	9

Uutiskirje 1/2019
Julkaistu 4.6.2019

Kannen kuva: Taru Sinervä

Yhdistyksen hallitus
Veijo Miihkinen (puheenjohtaja), Satu Rivinoja (varapuheenjohtaja), Nina Flink (sihteeri), Anu Sinkkonen (rahastonhoitaja), Sinikka Toijala, Tommy Salonen, Jussi Palomäki, Tarja Asikainen (1.varajäsen), Susanna Jussila (2.varajäsen)

NOME-toimikunta, puheenjohtaja Susanna Salonen
MEJÄ-toimikunta, puheenjohtaja Pete Lukkala
VEPE-toimikunta, puheenjohtaja Kirsi Koivunen
TOKO-toimikunta, puheenjohtaja Susanna Jussila
NÄYTTELY-toimikunta, puheenjohtaja Hanna Linna

Toimitilat
Yhdistyksen toimitilat sijaitsevat osoitteessa: Teknikontie 10, Kangasala.
Toimitiloissa sijaitsevat tarvikemyynti, varasto, riistapakastimet sekä kokoustila.

Jäsenyys
Jäsenyyteen liittyvissä asioissa voit olla yhteydessä: jasensihteeri@pirkannuusku.net

Nettisivut
Yhdistyksen nettisivut löytyvät osoitteesta: www.pirkannuusku.net/

© Pirkanmaan noutajakoirayhdistys ry

Puheenjohtajan tervehdys!

Lämmin kevät on suosinut noutajaharrastustamme ja yhdistyksen toiminta on käynnistynyt vilkkaana. Vuosikokous oli helmikuussa ja perinteinen Talvirieha vietettiin samassa yhteydessä Toijalan tilalla. Pirkan Damit keräsi jälleen suuren joukon noutajaharrastajia huhtikuiseen Lautsian lomakeskukseen Hauholle. Samoin koulutukset ovat käynnistyneet niin teorialuennoin kuin käytännön harjoituksissa eri harrastusmuotojen osalta. Yhdistys osallistuu myös Pirkanmaan Erämessuille, jossa yleisö voi ihastella erilaisia noutajaesityksiä.

Koekausi on jo täydessä vauhdissa. Suuret kiitokset yhdistyksemme aktiivisille jäsenille, jotka mahdollistavat erilaisten tapahtumien, kurssien ja kokeiden järjestämisen niin jäsenillemme kuin muillekin noutajaharrastuksesta kiinnostuneille. Kokeissa harrastajat pääsevät mittaamaan koiriensa edistymistä sekä viettämään iloista ja reipasta yhdessäoloa.

Yhdistyksemme hallitus päätti kehittää jäsenviestintää. Tämä uutiskirje on ensimmäinen sähköinen jäsenkirje. Tarkoituksemme on jakaa jäsenkirjeet jäsenille sähköpostilla. Jäsenkirjeet ilmestyvät myös yhdistyksemme www-sivuille. Sähköinen viestintä on myös kustannustehokasta, kun painatus- ja postituskulut jäävät pois. Olemme myös uudistamassa yhdistyksemme sääntöjä siten, että se mahdollistaa sähköiset kokouskutsut. Sääntömuutosesitys tulee syyskokouksen päätettäväksi marraskuussa, jolloin seuraava vuosikokouskutsu on mahdollista lähettää myös sähköpostilla. Pyydän jäseniä huolehtimaankin, että jäsensihteerillä on heidän ajantasaiset sähköpostitiedot.

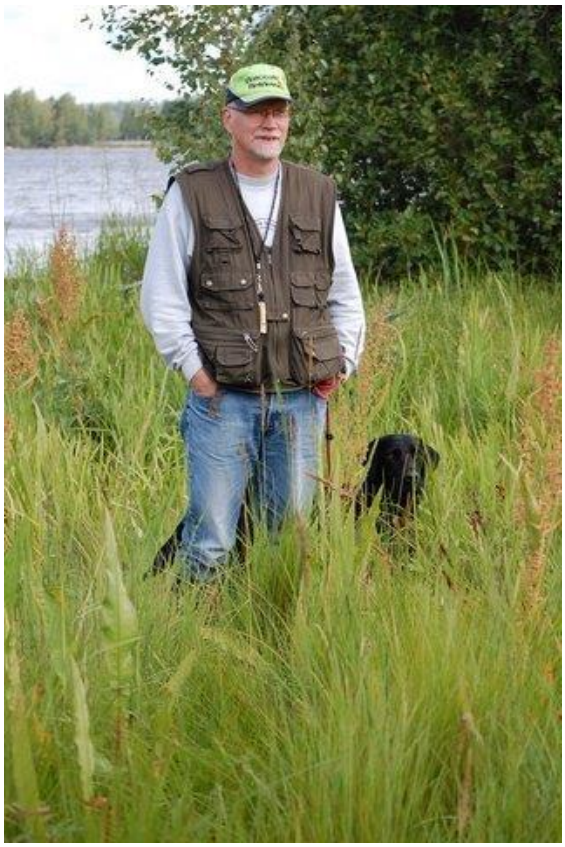

Luonto on nyt herkimmillään. Lintujen pesintä on täydessä käynnissä. Nauttikaamme lintujen viserryksestä ja huolehtikaamme, että koiramme eivät häiritse lintujen pesintää.

Aurinkoista kesää toivottaen
Veijo Miihkinen

Tulevat tapahtumat

Pirkanmaan Erämessut Parkanossa 7.-9.6.2019

Pirkanmaan noutajakoirayhdistys on mukana erämessuilla.

Järjestämme noutajanäytöksiä (nouto ja vesipelastus) yhdessä Ikaalisten Seudun Kennelkerhon kanssa lauantaina ja sunnuntaina.

https://pirkanmaaneramessut.fi/

Tervetuloa katsomaan!

Kuvassa: Como

Kuvaaja: Tommy Salonen

Kuvaaja: Taru Sinervä

Syyskokous 16.11.2019

Pirkanmaan noutajakoirayhdistyksen syyskokous pidetään 16.11.2019 Finn-Medin tiloissa.

Laita päivämäärä jo kalenteriisi.
Tervetuloa!

Toimikuntien terveiset

NOME

Kuvaaja: Taru Sinervä

Jälleen on varsin toiminnan täyteinen vuosi meneillään.

Koulutusrintamalla on toiminta jo täydessä vauhdissa. NOME- ja NOU- koulutukset ovat alkaneet keväällä ja osittain jatkuvat yli kesänkin. Perinteisten kurssien lisäksi on tarjolla myös erilaisia teemailtoja. Näin saamme mahdollisimman monipuolisesti tarjontaa harrastajille.

Keväällä Niemi-Kapeen tilalla järjestimme koulutusohjaajakurssin yhteistyössä Suomen Noutajakoirajärjestön kanssa. Aluekouluttaja Juha Qvick oli kouluttamassa uusia koulutusohjaajia ja kurssilta valmistui seitsemän uutta NOU/NOME koulutusohjaajaa. Hienoa, että saamme uutta innostunutta porukkaa mukaan koulutustiimiin.

Heinäkuussa järjestettävälle koetoimitsijakurssille on lähdössä Pirkasta useampi uusi, tuleva kokeiden järjestäjä. Tämäkin on erittäin mahtava juttu ja saamme koehommiinkin uusia tekijöitä.

Olemme menossa pienen porukan kanssa Parkanossa järjestettäville erämessuille kesäkuussa (8.-9.6.2019) pitämään noutajanäytöstä yhteistyössä Ikaalisten seudun kennelkerhon kanssa. Näytöksessä esittelemme noutajaa metsästyskoirana ja pyrimme tekemään näytöksestä sellaisen, että noutaja näyttäytyy metsästäjille varteenotettavana jahtikaverina.

Kokeita Pirkassa on järjestetty perinteisesti melko paljon ja näin on myös tänäkin vuonna. Kevään ALO- kokeeseen tuli ilmoittautumisia niin runsaasti, että olisimme joutuneet arpomaan ja paljon jäseniäkin olisi jäänyt varasijoille. Saimme kuitenkin nopeasti järjestymään toisen tuomarin ja koemaaston ja talkooporukka saatiin kasaan varsin vaivattomasti. ☺

Toivotamme uusia ja miksi ei myös vanhoja talkoolaisia tervetulleiksi kokeisiin. Talkookalenteri löytyy sekä yhdistyksen sivuilta että facebook- sivuilta (Pirkan jäsenille). Ilmoittautua voi myös perinteiseen tapaan suoraa järjestäjille.

Pirkan kokeet löytyvät SNJ:n koekalenterista: http://koekalenteri.snj.fi/frmKoekalenteri.aspx

Kokeita tänä vuonna on jo ollut:

Pirkan Damit ja Teiskossa 2 x ALO NOME-B

Tulevia kokeita 2019:

15. ja 16.6. NOU Ikaalinen

15.6. ALO NOME-B Ikaalinen

16.6. AVO NOME-B Ikaalinen

20.-21.7. AVO + VOI NOME-B Tampere

1.9. NOU (tämä koe saattaa siirtyä viikolla eteenpäin) Tampere

14.9. ALO NOME-B Pälkäne

Susanna Salonen, NOME-toimikunnan puheenjohtaja

Kuvassa: Sinikka Toijala *Kuvaaja: Jaana Mustonen*

VEPE

VEPE-kausi lähti käyntiin suunnitelman mukaisesti 20.5.2019. Ryhmiä on tänä kesänä kaikkiaan viisi eli kaksi aloittavien maanantai-ryhmää ja kisaavien harjoitusryhmät tiistaisin, keskiviikkoisin ja torstaisin. Vepeilijöitä on kaikkiaan 47 koirakkoa. Mahtavaa porukkaa ja paljon myös uusia ohjaajia ja koiria. Harjoituskausi kestää 4 kuukautta eli on hienoa, että olemme saaneet lajista kiinnostuneita ja sitoutuneita ihmisiä mukaan.

Tammikuussa oli vepeilijöiden myöhästyneet pikkujoulut ja samalla tulevan kauden suunnittelua. Maaliskuussa pidettiin vepeilijöille info Kennelpiirin tiloissa. Palkintotuomari Marika Mäntylä oli kertomassa vepen säännöstä ja lajin harjoittelusta. Toimikunta kävi läpi talkooasioita. Samalla esillä olivat vuoden VEPE-koira palkinto ja vuoden vesipetopalkinto, jotka samalla luovutettiin saajalleen. Rannan ja kontin siivoustalkoot pidettiin 16.5.2019 hienossa säässä ja paikalla oli lähes 20 talkoolaista.

Ensimmäinen koe pidetään 11.6.2019 ja seuraavana on 15.8.2019 vuorossa piirinmestaruuskoe. Olemme mukana myös Parkanon Erämessuilla yhteistyössä Ikaalisten Seudun Kennelkerhon kanssa pitämässä kolme VEPE-näytöstä 8.6.2019. Kaluston huolto- ja konttitalkoot pidetään kesällä, ja syksyllä rannan ja kontin loppusiivoustalkoot. Syyskauden päätteeksi järjestetään päättäjäistapahtuma, jossa juhlitaan samalla VEPE-toiminnan 10-vuotista taivalta Pirkan Nuuskuissa. Toimikunta on koonnut historiikki-lehtistä taipaleelta.

Heinäkuussa on tarkoitus järjestää avoin VEPE-tapahtuma, jossa voi tulla kokeilemaan vepeä. Tarkempi ajankohta tulee yhdistyksen sivuille.

Vepe-toimikunta toivottaa kaikille erittäin tapahtumarikasta kesää!

Kirsi Koivunen, VEPE-toimikunnan puheenjohtaja

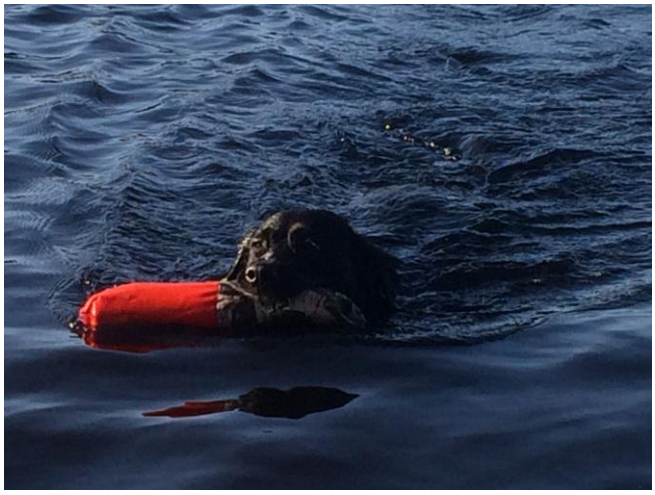

Kuvaaja: Kirsi Koivunen

TOKO

TOKO-kouluttajat ovat ahkeroineet keväällä ja pitäneet yhteensä 11 erilaista tottelevaisuuskurssia/ -teemapäivää. Meillä on ollut ilo saada mukaan myös uusia kouluttajia sekä apukouluttajia. Kurssilaiset ovat olleet motivoituneita opettelemaan uusia taitoja yhdessä koiriensa kanssa.

TOKO-tmk järjesti huhtikuussa Jari Kantoluodon luennon, missä käsiteltiin koiran viretilaa sekä koirakon yhteistyötä. Tältä luennolta kouluttajat saivat hyviä ajatuksia sekä omiin treeneihin että myöskin eteenpäin jaettaviksi kurssilaisille.

Kuvaaja: Susanna Jussila

Pirkanmaan noutajakoirayhdistyksen TOKO-MESTARUUS ratkotaan 20.7 Ylöjärvellä. Tervetuloa mukaan kilpailemaan mestaruudesta! Koe järjestetään yhteistyössä Golden Ringin kanssa. Myös talkoolaisia tarvitaan kokeeseen. Talkoolaisena pääset seuraamaan koetta aitiopaikalta, aiempaa kokemusta et tarvitse ja kaikkiin tehtäviin opastetaan.
Talkoolaiseksi voit ilmoittautua sähköpostilla: sussu.jussila@gmail.com

Loppukesään/syksyyn on tehty jo alustavia suunnitelmia kurssienkin osalta. Näillä näkymin tarjolle on tulossa vielä peto-kursseja, pentukursseja, rally-tokon alkeet, toko-klinikka teemailta, tokon jatkokurssi, ohituskurssi, rähjä-ryhmä sekä naksutinkoulutusta. Kursseja lisäillään yhdistyksen nettisivuille aina sitä mukaa, kun kurssien aikataulut varmistuvat.

TOKO-tmk toivottaa kaikille noutajien omistajille oikein mukavaa kesää, nähdään kokeessa sekä koulutuksissa. :)

Susanna Jussila, TOKO-toimikunnan puheenjohtaja

Koekalenteri

Kokeiden päivämäärät löytyvät myös yhdistyksen nettisivuilta toimikuntien alta.

	Kesäkuu	Heinäkuu	Elokuu	Syyskuu
NOME	**NOU - Taipumuskoe** 15.6. Ikaalinen **NOU - Taipumuskoe** 16.6. Ikaalinen **NOME-B - ALO-AVO** 15.-16.6. Ikaalinen	**NOME-B - AVO-VOI** 20.-21.7. Pirkanmaa		**NOU - Taipumuskoe** 1.9. Tampere **NOME-B - ALO** 14.9. Pälkäne
MEJÄ				**MEJÄ-koe – AVO-VOI** 8.9. Orivesi **MEJÄ-koe – Piirinmestaruuskoe** 8.9. Orivesi
VEPE	**Vesipelastuskoe - SOVE-VOI** 11.6. Tampere		**Vesipelastuskoe - Piirinmestaruuskoe** 15.8. Tampere	**Vesipelastuskoe - SOVE-VOI** 14.9. (aamupäivä) Tampere **Vesipelastuskoe - SOVE-VOI** 14.9. (iltapäivä) Tampere
TOKO		**Tottelevaisuuskoe - ALO-EVL** 20.7. Ylöjärvi		